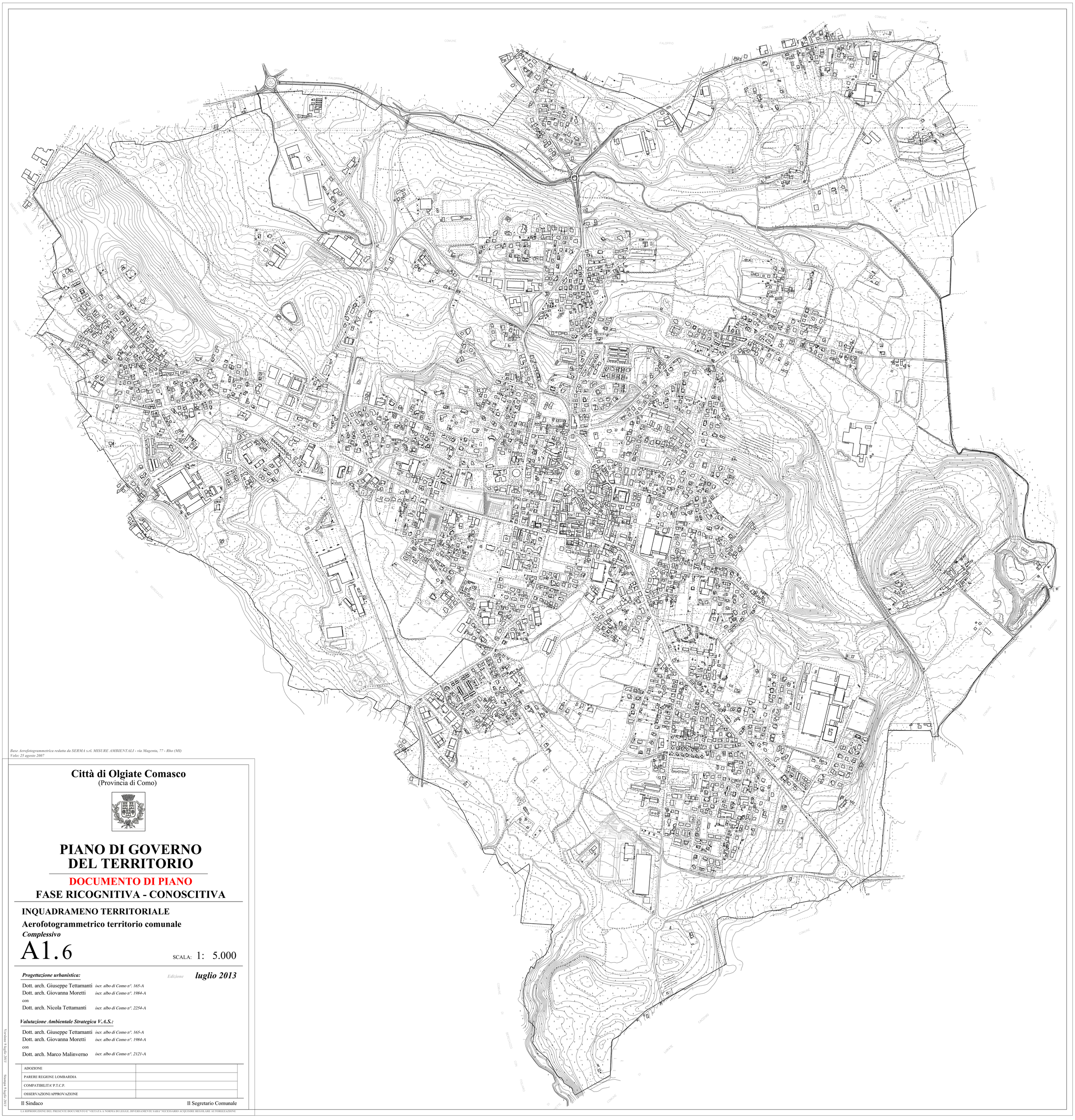

Base Aerofotogrammetrica redatta da SERMA s.rl. MISURE AMBIENTALI - via Magenta, 77 - Rho (MI)
Volo: 25 agosto 2007

Città di Olgiate Comasco

(Provincia di Como)

PIANO DI GOVERNO DEL TERRITORIO

DOCUMENTO DI PIANO

FASE RICOGNITIVA - CONOSCITIVA

INQUADRAMENO TERRITORIALE

Aerofotogrammetrico territorio comunale

Complessivo

A1.6

SCALA: 1: 5.000

Progettazione urbanistica:

Dott. arch. Giuseppe Tettamanti *iscr. albo di Como n°. 165-A*
Dott. arch. Giovanna Moretti *iscr. albo di Como n°. 1984-A*
con
Dott. arch. Nicola Tettamanti *iscr. albo di Como n°. 2254-A*

Valutazione Ambientale Strategica V.A.S.:

Dott. arch. Giuseppe Tettamanti *iscr. albo di Como n°. 165-A*
Dott. arch. Giovanna Moretti *iscr. albo di Como n°. 1984-A*
con
Dott. arch. Marco Malinverno *iscr. albo di Como n°. 2121-A*

Edizione ***luglio 2013***

ADOZIONE	
PARERE REGIONE LOMBARDIA	
COMPATIBILITA' P.T.C.P.	
OSSERVAZIONI/APPROVAZIONE	

Il Sindaco — Il Segretario Comunale

Versione 9 luglio 2013
Stampa 9 luglio 2013

LA RIPRODUZIONE DEL PRESENTE DOCUMENTO E' VIETATA A NORMA DI LEGGE. DIVERSAMENTE SARA' NECESSARIO ACQUISIRE REGOLARE AUTORIZZAZIONE